

DOĞA  
DEDEKTİFİ



ATATÜRK KENT ORMANI

# Hoş geldin!

İstanbul'un flora ve faunasını keşfetmek isteyen bütün çocukları birer Yeşil İstanbul dedektifi olmaya davet ediyoruz.

Yeşil İstanbul dedektifi olmak için yapman gereken tek şey keşif rotalarını tamamlamak ve rozetlerini toplamak. Unutma, her rota farklı bir rozet demek.

Bu kitapçık Atatürk Kent Ormanı'nı keşfetmen için hazırlandı.

Haydi sen de bize katıl!

## 1 keşif kitapçığını al



## 2 görevleri tamamla



## 3 dedektif rozetini kazan

Atatürk Kent Ormanı Rozetin haritadaki **13 numaralı** noktada seni bekliyor olacak. Bize @ibbyesilistanbul hesabından ulaşabilirsin.

## Keşfetmeye Hazır Mısın?



**ad:** \_\_\_\_\_

**soyad:** \_\_\_\_\_

resmini çiz!



görev kutularını  
işaretlemeyi  
unutma

**İhtiyacınız olan tek şey merak ve macera duygusu.  
Sana yardımcı olacak diğer malzemeler;**



- kalem
- su
- şapka
- güneş kremi
- çöp poşeti
- atıştırmalık

**Yanına almayı unutma!**

**Haydi başlayalım!**





SMAN METRO KAPISI

# ATATÜRK KENT ORMANI





1

Oyun alanında en beğendiğin oyuncak hangisi? Resmini çiz.

2

Solundaki ağacın yapraklarını çiz.

3

Ağaçta yaşayan küçük kahverengi uzun tüylü kuyruğu olan hayvanın adı nedir?

\*Sincap

4

Seyir terasından gördüğün manzaranın resmini çiz.

5

Etrafında gördüğün heykel ne heykeli?

6

Atatürk Kent Ormanı'nda yaşayan 3 kuş türünün adını öğren ve yaz.



## Rota Aktivitesi



7

Göletin üzerinden kaç kuş uçtu?

8

Sağındaki ağacın yapraklarını çiz.

9

Atatürk Kent Ormanı'nda yaşayan 3 bitki türünün adını öğren ve yaz.

10

Atatürk Kent Ormanı'nda kaç gölet var?

11

Kaç farklı ses duyuyorsun? Bu seslerin sahipleri kimler?

12

Oryantiring tabelasındaki en uzun rota kaç kilometre?

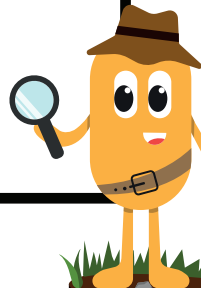

# Atatürk Kent Ormanı'ndaki Bitkilerden Bazıları



İstanbul  
Nazendesi

Nisan-Haziran



Sütleşen

Mart-Ağustos



Tırnakotu

Haziran-Temmuz

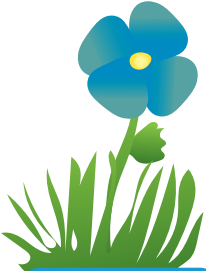

Veronika

Nisan-Haziran



Karakafes  
Otu

Nisan

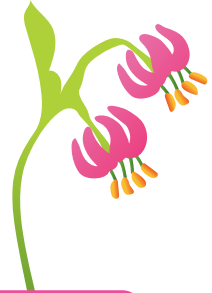

Türk  
Zambağı

Haziran-Temmuz



# Atatürk Kent Ormanı'ndaki Hayvanlardan Bazıları

## Yalıçapkını



Yanardöner mavi sırtı ve turuncu göğsüyle ülkemizdeki en göz alıcı kuşlardandır.

«Srrr» şeklindeki çok tiz sesi ve uçarken arkada bıraktığı mavi ışıltıyla tanınır. Suyu sarkan bir dala tüneyerek hiç kıpırdamadan avını bekler ve doğru an geldiğinde suya dalıp balığı yakalar.



## Gri Balıkçıl

İlk bakışta leyleği andırırsa da gri tüyleri ve uçarken boynunu toplamasıyla leylekten ayrılır. Boğaz'a bakan koruların ve Atatürk Kent Ormanı'ndaki göletlerin yerlisidir. Ancak ana kolonisi Gülhane Parkı'ndaki asırlık çınarların tepesinde bulunur.

## Kızılgerdan



Kızılgerdan, nar bülbülü, mehmetçik gibi birçok ismi vardır. Ormanda dört mevsim görebileceğiniz kuşlardandır. İnce ve berrak ötüşünü yaz-kış duyabilirsiniz.



# Atatürk Kent Ormanı Kelime Bulmaca



C B P Ç C D Ü Ç K E R P  
Z Ü P İ E O R M A N Ü K  
M L C T C Ğ O M R K F İ  
H B N K M A C E A İ İ Z  
Ç Ü T U D Ç U Ş T Z Ç İ  
M L J Ş Ö A N E A İ B L  
G K Ç U Ö P Y Y V L T C  
C E V İ Z O O U U Ç B İ  
G Y J S U Y F G K A M K  
U K U Ş B U R N U M U Ö  
İ T B M D N A Ğ U F P C  
Y E Ş İ L B A Ş D Ü P C

Saklı kelimeleri

bul!

orman

karatavuk

kuşburnu

doğa

kızılçam

ceviz

oyun

çitkuşu

kızılçık

bülbül

yeşilbaş

meşe

Oyun  
İSTANBUL



# Doğa Gözlem Listesi

Listedeki her şeyi bulabilir misin? Gördüklerini işaretle

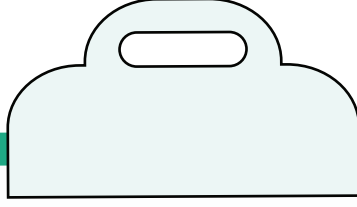

karınca

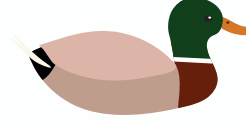

yeşilbaş



uğur böceği

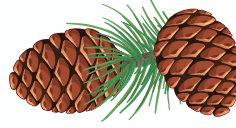

kozalak



örümcek ağı



yonca





PARK BAHÇE VE  
YEŞİL ALANLAR  
DAİRESİ BAŞKANLIĞI

*Yesil*  
İSTANBUL